



DOCUMENTO AUTORIZATIVO PARA INTERVENÇÃO AMBIENTAL (DAIA)

PROTOCOLO: N°76710/ 2023

DAIA N° 195/2023

1. IDENTIFICAÇÃO DO RESPONSÁVEL PELA INTERVENÇÃO AMBIENTAL

1.1 Nome: Secretaria de Planejamento Urbano e Meio Ambiente	1.2 CPF/CNPJ: 18.675.983/0001-21	
1.3 Endereço: Rua Cel. Alfredo de Paula n° 605	1.4 Bairro: Alfredo Custódio de Paula	
1.5 Município: Pouso Alegre	1.6 UF: MG	1.7 CEP: 553.063
1.8 Telefone(s) 3449 4065	1.9 e-mail:	

2. MOTIVO

Através de solicitação no local em 08 de Agosto de 2023 para analisar o pedido de corte de espécies arbóreas exóticas da flora do Brasil, localizada na Rua Lourdes Souza Santos s/n° - Bairro Colina Verde - Pouso Alegre - MG.
Uma mangueira e cinco palmeiras de médio porte, onde será feita uma edificação.

Conclusão: Deferido o CORTE, das espécies.

Analisado por:

Gerente de licenciamento Ambiental

Anai Nogueira – Técnica Ambiental

3. INTERVENÇÃO AMBIENTAL AUTORIZADA

3.1 Tipo de Intervenção		Qtde	Unidade
3.1.1 Corte/Supressão	Em meio publico	06	un
3.1.2 Poda/indivíduos arbóreos	Em meio urbano (área Pública)	00	un

****Validade 06 meses**

End./Intervenção: Rua Lourdes Souza Santos s/n° - Colina Verde - Pouso Alegre/MG.

3.2 Dispositivos Legais:

Lei Municipal 3584/99, Art. 26º. O plantio, a poda, o transplante, o corte e a supressão de árvores situadas em logradouros públicos dependerão de prévia autorização do Órgão Ambiental Municipal, qualquer que seja sua finalidade, ressalvadas as áreas de preservação permanente. Parágrafo único – O corte e a supressão de árvores situadas em propriedades particulares no perímetro urbano dependerão de prévia autorização do Órgão Ambiental Municipal.

Resolução do CONAMA 237/97 - Lei Municipal 5.333/13.

4.0. Destinação do Material Lenhoso: OS GALHOS E TRONCOS DE PODA E CORTE DEVE SER DESTINADO AO BOTA FORA DA PREFEITURA, NÃO PODENDO SER DESTINADO A OUTRA FINALIDADE.

"Declaro que após os trâmites legais, o corte dos indivíduos arbóreos mencionados fica deferido."

Pouso Alegre - MG, 16 de Agosto de 2023.

Renato Garcia de Oliveira Dias

Secretário Municipal de Planejamento Urbano e Meio Ambiente

Fotos verso



DOCUMENTÁRIO FOTOGRÁFICO:

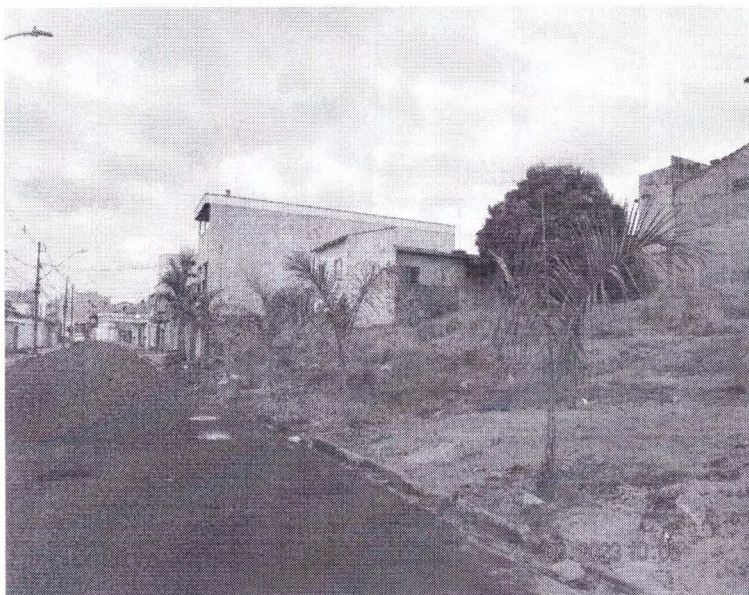

[Handwritten signature]

[Handwritten signature]
Michele J. D. Silva
Gerente de Licenciamento
Matrícula: 2034



LAUDO DE VISTORIA Nº 215 - DAIA Nº 195

Processo: Nº 76710 /2023

1. DADOS GERAIS

Requerente: **Secretaria de Planejamento Urbano e Meio Ambiente**

Tel: (035) 3449 4065

CNPJ / CPF: 18.675.983/0001-21

Endereço: Rua Cel. Alfredo Custódio de Paula nº 605

Bairro: Santa Elisa

2. OBJETIVO

É objeto desta vistoria, analisar a solicitação para o pedido de corte de indivíduos arbóreos, em área publica.

3. CARACTERIZAÇÃO DA INTERVENÇÃO

Através de solicitação no local em 08 de Agosto de 2023 para analisar o pedido de corte de espécies arbóreas exóticas da flora do Brasil, localizada na Rua Lourdes Souza Santos s/nº - Bairro Colina Verde - Pouso Alegre - MG.

Uma mangueira e cinco palmeiras de médio porte, onde será feita uma edificação.

4. EMBASAMENTO LEGAL

Nos termos da Lei Ordinária nº 3584/1999 de 20/05/99 que institui o código ambiental do município de Pouso Alegre - MG. Artigo 26 – O plantio, a poda, o transplante, o corte e a supressão de árvores situadas em logradouros públicos dependerão de prévia autorização do Órgão Ambiental Municipal, qualquer que seja sua finalidade, ressalvadas as áreas de preservação permanente.

Parágrafo único – O corte e a supressão de árvores situadas em propriedades particulares no perímetro urbano dependerão de prévia autorização do Órgão Ambiental Municipal.

5. CONCLUSÃO: Deferido o **CORTE**, das espécies.

6. ENCAMINHAMENTO

Seguem as considerações descritas neste Laudo para apreciação do Secretário Municipal de Planejamento Urbano e Meio Ambiente, para posterior decisão e emissão de autorização. Caso seja necessário, nos termos da legislação pertinente.

Pouso Alegre, 16 de Agosto de 2023.

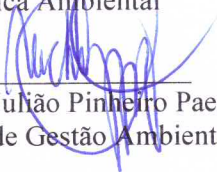

Anai Nogueira
Técnica Ambiental

Michel Julião Pinheiro Paes
Gerente de Gestão Ambiental

Documentário fotográfico:

